Der Sonnengesang

nach Franz von Assisi

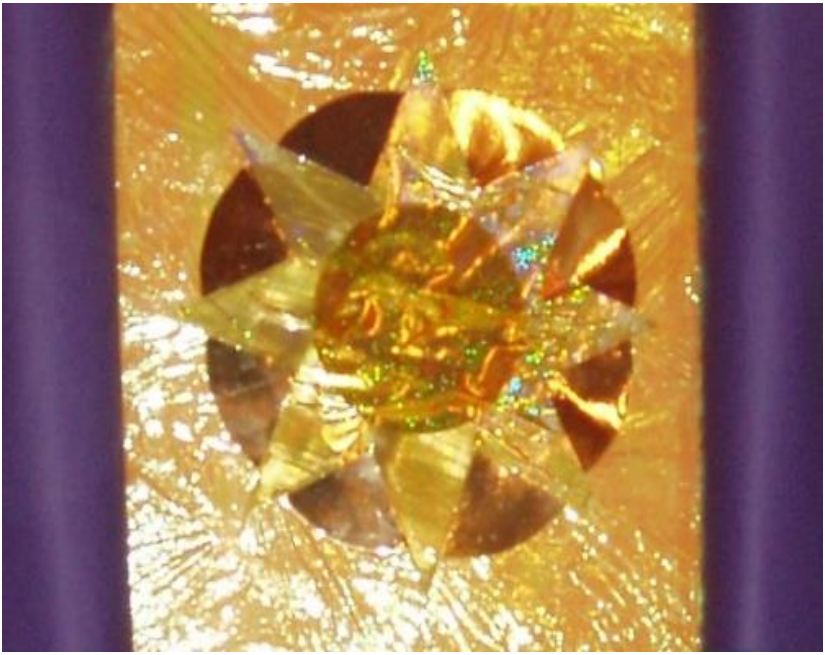

Text: Susanne Huber

Bilder: Chaim Huber

Für Menschen mit kognitiver Behinderung

Franziskus von Assisi schreibt ein Lied für Gott.

Über die Erde und den Himmel.
Der Sonnengesang!

Guter Gott!

Franziskus betet: Ich danke dir:

Für Schwester Sonne

Für Bruder Mond und Sterne

für Bruder Wind und Luft

für Schwester Wasser

für Bruder Feuer

für die Mutter Erde!

für Behinderung und Krankheit.

Für Bruder Tod.

Guter Gott Du bist bei mir.

Ich danke Dir für deine Liebe.

Amen

Chaim 2008

Guter Gott!

Auch ich danke dir.

Für die Sonne

für den Himmel

für das Wasser

für die Erde

für die Blumen

für den Garten

für die Tiere

für die Menschen!

Amen

Franziskus und ich danken dir

Dir Gott für die Sonne.

Für den neuen Tag

für das Licht

für die Wärme

für das Wachsen von

Gemüse

Blumen

Bäumen

für alles was auf der Erde lebt.

Amen

Franziskus und ich danken Dir Gott

heute weiter für die Sonne.

Danke für den Sonnenaufgang

Danke für den Sonnenuntergang

Den Sonnenuntergang

sehe ich so gerne.

Danke für das Farbenspiel der Sonne.

Du gibst Hoffnung!

Amen

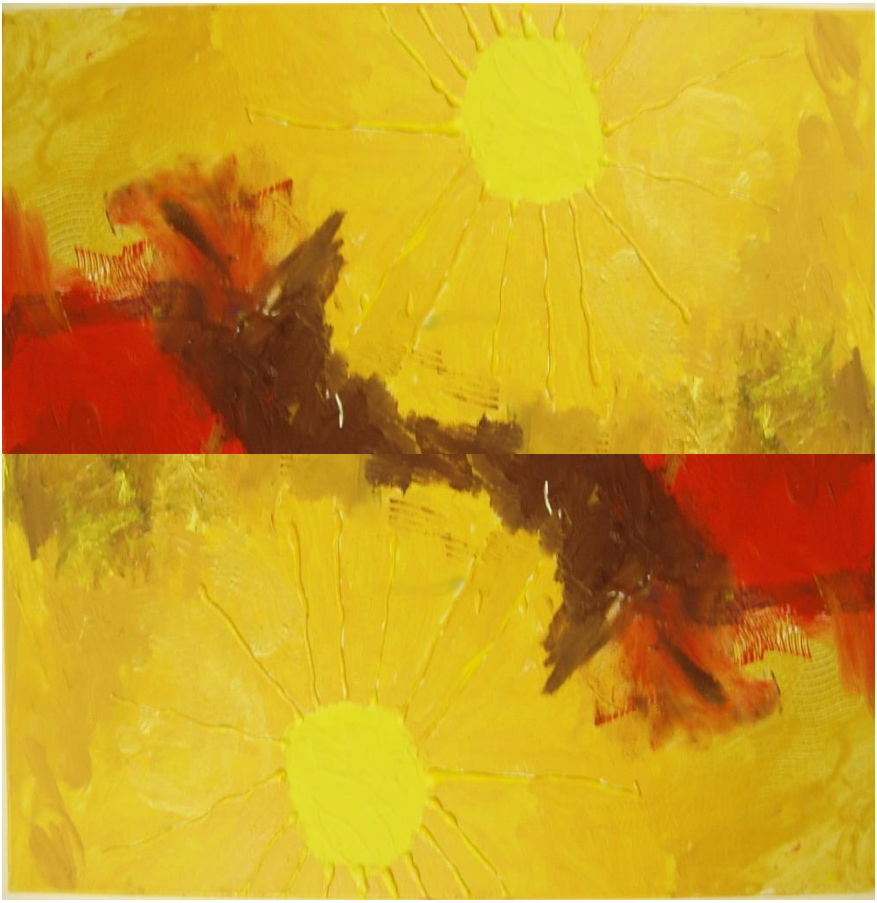

Franziskus und ich danken dir Gott

für den Mond und die Sterne.

Für die Nacht,

für die Stille

für die Ruhe.

Das Licht des Mondes.

Das Licht der Sterne.

Du bist bei mir,

wenn ich traurig bin oder Angst habe.

Mond und Sterne sind

das Licht der Nacht.

Amen

Franziskus und ich danken Dir Gott

für den Wind und die Luft.

Danke, dass der Wind

die Samen zu den Pflanzen trägt.

So gibt es immer neue Blumen

Bäume

Früchte

und Vieles mehr.

Alles lebt durch den Wind und die Luft.

Danke für die Luft.

Ohne sie könnte ich nicht leben.

Ich brauche sie zum Atmen.

Amen

Franziskus und ich danken dir Gott

heute weiter für den Wind und die Luft.

Danke für den Wind in den Bäumen.

Da fallen farbige Herbstblätter.

Ich sammle die Blätter.

Presse sie und

brauche sie beim Malen der Bilder.

Der Wind kann auch gefährlich sein.

Er hat manchmal grosse Kraft.

Verschone mich und

meine Mitmenschen davor.

Amen

Franziskus und ich danken Gott heute

weiter für den Wind und die Luft.

Der Wind bringt Regen.

Der Wind bläst die Regenwolken weg.

Danke für den Regenbogen!

Er erzählt von Frieden und Liebe miteinander.

Er ist die Brücke zwischen Himmel

und Erde

Er ist die Brücke von mir zu dir.

Danke für die schönen Wolkenbilder am

Himmel!

Amen

Franziskus und ich danken dir Gott

für das Wasser.

Wasser ist:

Für die Menschen

für die Tiere

für den Durst.

für das Gemüse

für die Blumen

für die Bäume

Für alles, was auf der Erde wächst.

Für alles, was auf der Erde lebt.

Amen

Franziskus und ich danken Dir Gott

heute weiter für das Wasser.

Wasser brauchen wir:

Zum Baden

zum Duschen

zum Waschen

zum Putzen.

Hilf uns, dem Wasser Sorge

zu tragen.

Wasser ist kostbar.

Ohne Wasser kann man nicht leben.

Amen

Franziskus und ich danken Dir Gott

heute weiter für das Wasser.

Das Wasser kann auch gefährlich sein.

Es hat manchmal eine grosse Kraft.

Verschone mich und

Meine Mitmenschen davor.

Danke für die Taufe.

So bin ich immer mit Jesus und

Dir Gott, verbunden.

Amen

Franziskus und ich danken Dir Gott

für das Feuer.

Das Feuer kann auch gefährlich sein.

Verschone mich und

meine Mitmenschen davor.

Danke:

Für den warmen Ofen im Winter.

Für die warme Mahlzeit.

Für das Licht der Kerze.

Mit dem Licht der Kerze

kann ich Dich denken.

Und an meine Mitmenschen.

Amen

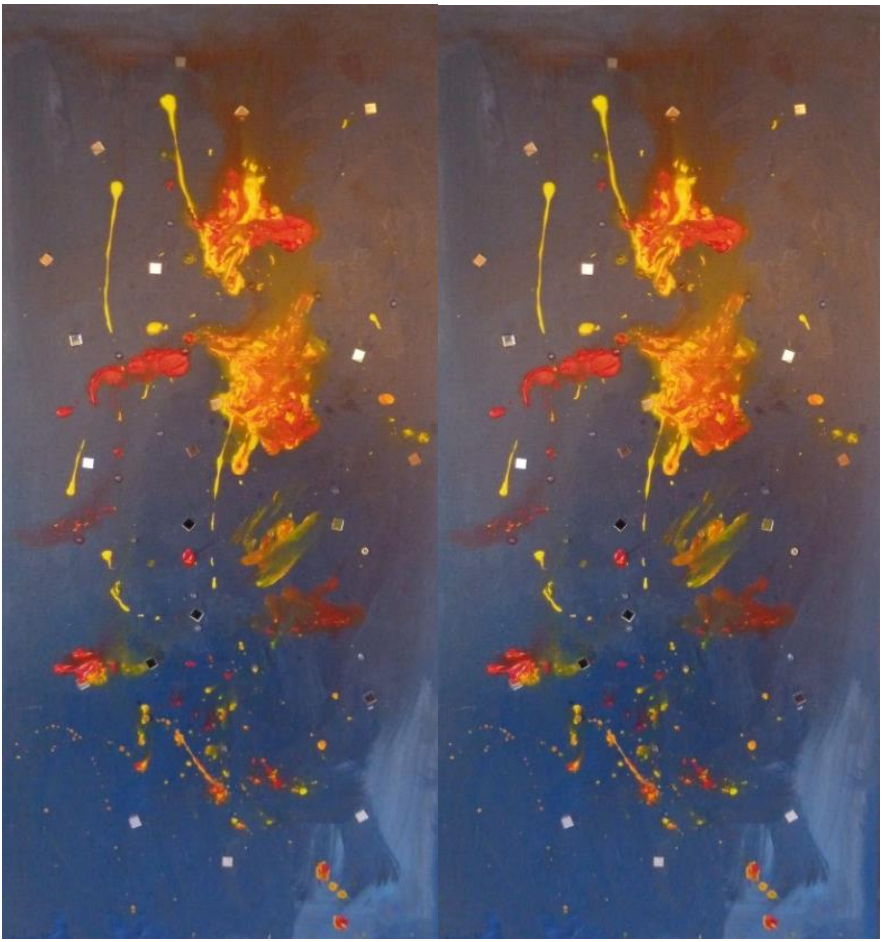

Franziskus und ich danken Dir Gott

heute weiter für das Feuer.

Danke:

Für die Osterkerze in der Kirche.

Für die Taufkerze.

Das Licht der Kerze strahlt

Frieden aus.

Gott Dir kann ich im Gebet alle meine

Sorgen

Ängste

und Freuden erzählen!

Amen

Franziskus und ich danken Dir Gott

für die Mutter Erde.

Danke:

Für das Essen

für das Trinken

für das Gemüse

für die Früchte

für die Bäume

für die Felder

für die Rapsfelder und für das Öl.

Hilf uns die Mutter Erde zu schützen.

Amen

Franziskus und ich danken Dir Gott

heute weiter für die Mutter Erde.

Für die Weizenfelder

für das Korn

für das Brot

für die Wiesen und die Blumen

für die Seen und das Meer

für die Flüsse und die Bäche

für die Berge

für die ganze Schönheit der Erde.

Danke, dass ich auf dieser Erde leben darf.

Amen

Franziskus und ich danken Dir Gott

für Deine Hilfe in unserem Leben.

Es waren ein paar Sekunden

der Unfall.

Er veränderte mein Leben komplett.

Du hast mich aufgefangen.

Begleitest mich.

Führst mich an meiner Hand.

Ich fühle Deine Nähe.

Du hast mich in mein neues Leben

zurückgeholt.

Ich danke dir.

Amen

Franziskus und ich danken Dir Gott

heute weiter für Deine Hilfe in unserem

Leben.

Ich danke Dir:

Für das Malen

für das Schnitzen

für das eigene Atelier

für die eigene Wohnung

für die Menschen, welche mit helfen,

so leben zu können.

Ich danke Dir!

Amen

Franziskus und ich danken Dir Gott heute

weiter für deine Hilfe in unserem Leben.

Hilf mir Frieden zu haben mit den

Mitmenschen

meinen Verwandten

meinen Bekannten

meinem Bruder und Familie.

Behüte alle Menschen.

Ich lebe gerne trotz der Behinderungen.

Ich danke Dir,

dass Du mir immer wieder hilfst

in all meinen Behinderungen.

Amen

Franziskus und ich danken Dir Gott

heute weiter für Deine Hilfe in

unserem Leben.

Ich bitte dich für die Mitmenschen.

Schenke ihnen:

Mut, Kraft und Trost

in ihrer Arbeit.

In ihrer Not

in ihrer Angst

in ihrer Behinderung

und in ihrer Krankheit.

Wir danken Dir!

Amen

Franziskus und ich danken Dir Gott

für Deine Hilfe, wenn Menschen sterben.

Wenn liebe Menschen sterben,

bin ich traurig.

Aber ich weiss:

Dieser Mensch wohnt jetzt

bei Jesus und Dir Gott.

Und es geht ihm jetzt gut.

Ich zünde eine Kerze an und

Denke an diesen Menschen.

Amen

Franziskus und ich danken Dir Gott

heute weiter für Deine Hilfe,

wenn Menschen sterben.

Ich zünde eine Kerze an

und denke an die schönen Zeiten

mit diesen Menschen.

Ich danke Dir für all die Zeiten

mit diesen Menschen.

Hilf mir, dass ich nicht mehr traurig bin.

Lass mich nicht alleine.

Ich danke Dir.

Amen

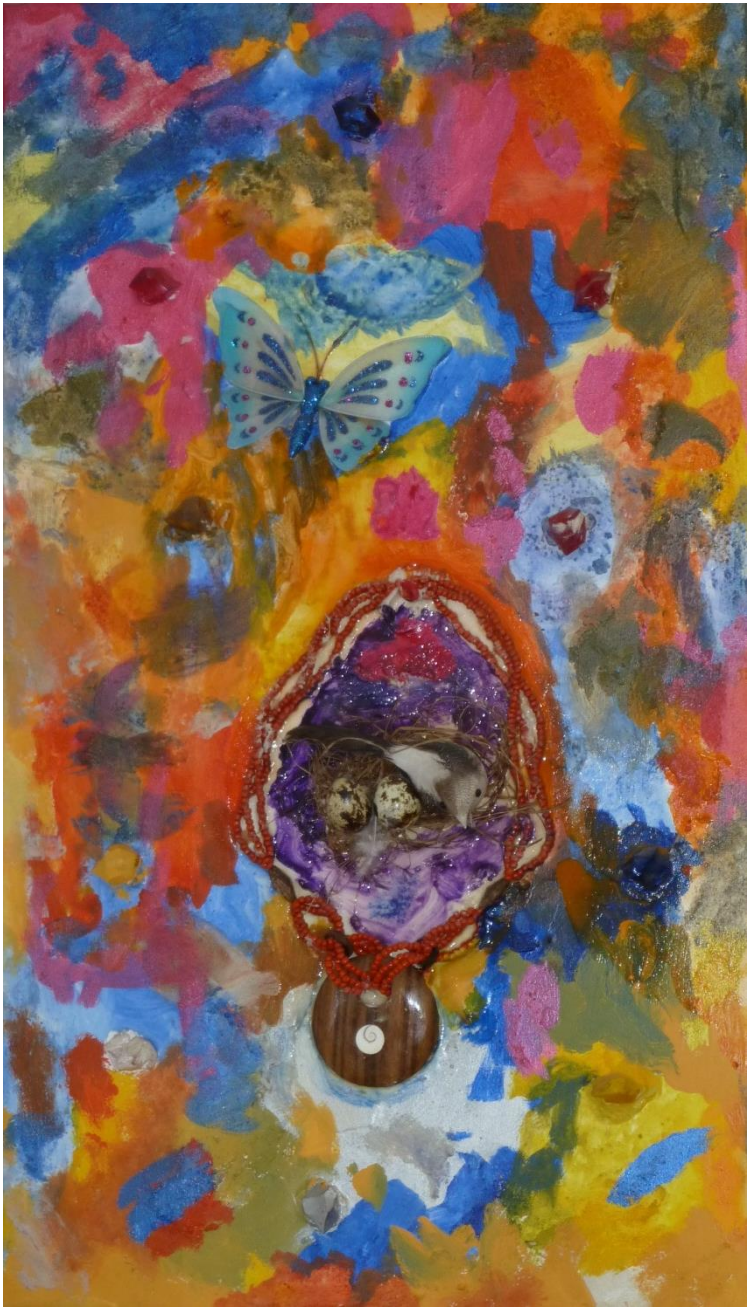

Die täglichen Gebete sind meinem Sohn Chaim Huber gewidmet.

Als Grundlage habe ich das Lied

«Der Sonnengesang» von Franz von

Assisi genommen.

Chaim Huber war mit mir und einer

Reisegruppe in Assisi.

Das erste Bild mit der Goldschale

Aus Assisi ist nach dieser Reise

Entstanden.

---

8. Mai 2015

Da mein Sohn am 8. Mai 1984 einen schweren Verkehrsunfall hatte und seitdem Behinderungen hat, habe ich ihm diese Tagesgebete aufgeschrieben.

Auch weil ich für Menschen mit Aphasie bis jetzt keine entsprechenden Angebote gefunden habe.

Er leidet an Aphasie, sieht doppelt waagrecht und senkrecht, deshalb die farbigen Linien dazwischen und die grosse Schrift mit genügend Abstand.

Mir ist es wichtig, dass auch er teilhaben kann an unserem Glauben.

8. Mai 2015 Susanne Huber

Titelbild: Susanne Huber

Quellennachweis:

Franz Josef Krüger

Der Sonnengesang des Franziskus
den Kindern erzählt

2002 Verlag Butzon& Becker Kevelaer

Franz Josef Krüger
Der Sonnengesang des Franziskus
den Kindern erzählt

2014 Verlag Butzon& Becker Kevelaer

Emil Maier –F.
Bilderbuch Bibel

1993 Verlag Katholisches Bibelwerk Gmbh,
Stuttgart

Bilder Kees de Kort – Erzähltext Hellmut
Haugl.
Das grosse Bibel Bilderbuch

Alle Geschichten der Reihe
„Was uns die Bibel erzählt"
In einem Band

1998 Deutsche Bibelgesellschaft, Stuttgart